INFORMATIVO
SHALOM
UMA IGREJA QUE TRAZ AS MARCAS DO SENHOR JESUS

PASTORAL

Nº 1.751 | 29 de novembro de 2026

A FÉ E A MATURIDADE

Ninguém precisa esperar a velhice chegar para buscar uma vida aos pés do Senhor. Os preparativos para a maturidade começam na juventude. A pessoa que investiu nos seus valores, atitudes, estilo de vida, crenças e amadurecimento espiritual na primavera, vai desfrutar, sem a menor dúvida, de um outono mais feliz. Ela aplicou naquilo que o tempo não desgasta. No entanto, jamais é tarde para buscarmos a comunhão com Deus e aprofundarmos a vida espiritual.

Nunca é tarde para nos achegarmos a Cristo e crescermos espiritualmente. É esse desenvolvimento que possibilita ao idoso enfrentar com mais coragem os desafios da velhice e superar suas limitações. Aquele que desfruta da comunhão com o Senhor é capaz de olhar para o passado sem remorso e para o futuro sem desespero. Sua existência tem um sentido, uma razão de ser, um propósito superior. Ele sabe que Deus o abençoa, e que pode ser, até o fim da sua vida, uma bênção nas mãos do Senhor.

O salmista escreveu: “Tu me tens ensinado, ó Deus, desde a minha mocidade; e até agora, tenho anunciado as tuas maravilhas. Não me desampares, pois, ó Deus, até à minha velhice e às cãs; até que eu tenha declarado à presente geração a tua força e às vindouras o teu poder” (Sl 71.17,18).

Andar com Deus é importante em qualquer fase da vida. Muitos têm descoberto isso depois de muito tempo, quando seu rosto está enrugado e os seus cabelos embranquecidos. Contudo, há quem ainda mantenha o coração vazio da presença do Senhor, mesmo no avançar dos anos. O resultado é que essas pessoas não encontram satisfação para a última etapa de suas vidas, nem segurança para a eternidade que se aproxima. Sejamos sábios, e não permitamos que o mesmo aconteça conosco!

Pastor Marcelo Aguiar

CULTO DA MANHÃ

Vinheta

Prelúdio Instrumental

Boas Vindas

Oração

Minuto da Construção

Avisos

Vídeo

Cânticos "Só Tu És Santo"
"Leão de Judá"
"Que Ruja O Leão"

Leitura Bíblica 2 Coríntios 9.7

Dedicação dos Dízimos e Ofertas

Hino 433 CC "Usa, Senhor"

Oração

Coreografia

Mensagem Pr. Marcelo Aguiar

Hino 25 HCC "Tu És Fiel, Senhor"

Oração e Bênção

Poslúdio Instrumental

CULTO DA NOITE

Vinheta

Prelúdio Instrumental

Boas Vindas e Avisos

Leitura Bíblica 1 Samuel 12.24

Hino 52 HCC "Grandioso És Tu"

Mensagem Musical "Vida e Luz"

Cânticos "Vim Para Adorar-te"
"Pra Onde Eu Irei"
"É Ele"

Celebração de Batismo

Dedicação dos Dízimos e Ofertas

Leitura Bíblica Atos 20.35b

Hino 23 HCC "Não a nós, Senhor"

Oração

Mensagem Pr. Alexandre Budal

Mensagem Musical "Redenção"

Oração e Bênção

Poslúdio Instrumental

VOCÊ ESTÁ NOS VISITANDO PRESENCIALMENTE? QUE ALEGRIA!

Preencha o cartão de visitas que se encontra nas costas dos assentos e entregue às saída para um dos recepcionistas. **VOLTE SEMPRE!**

aniversariantes da semana

28/11 Arlene Paiva da Silva

28/11 Marcia da Silva Pinto

28/11 Maria da Graça Melo De Andrade

28/11 Mariana Lorenzon Mendonça

28/11 Neunéte de Sales

29/11 Clarissa Bortolan Dias Bastos

30/11 Elton Leonardo de Oliveira Lopes

30/11 Jamile de Almeida Lyra

30/11 Larissa Heringer Horsth Terra

01/12 Márcia Leal de Farias

01/12 Oscar Cesar Montenegro de Souza

02/12 Adalete Diniz de Oliveira

02/12 Alda Pereira Portela

02/12 Cristiane Rodrigues de Lima Azeredo

02/12 Lucas Mendes Godoy

02/12 Márcia Pires Vasconcelos Castellar Rodrigues

02/12 Maria Fernanda Mateus Paiva de Lima

02/12 Nathália dos Santos Vicentini

03/12 Giselle de Almeida Oliveira Mota

04/12 Lucia Cristina Araujo Merlo

04/12 Luiz Carlos Fonseca

04/12 Rodolfo Eugênio César

05/12 Aileen Blasco Mcmillan Castro Rampinelli

05/12 Edmara de Jesus Loureiro

05/12 Matheus Santos Celestrini

06/12 Lucas Cader de Freitas Lopes Dos Santos

06/12 Marcelo Rodrigues de Aguiar

aniversariantes de casamento

29/11 Gabriela e Luiz Felipe

29/11 Elen e Oscar

30/11 Bárbara e Leonardo

30/11 Cristiane e Marcos

30/11 Sônia e Marcelo

01/12 Patrícia e Sérgio

02/12 Debora e Carlos

03/12 Carla Daniele e Ricardo

04/12 Irislan e Tiago

04/12 Priscila e Rodrigo

05/12 Carla e Ednilson

FELIZ ANIVERSÁRIO!

Lembre-se: o maior presente que podemos receber é o amor incondicional de Deus e o dom da vida para manifestá-lo!

MISSÃO

Glorificar a Deus e levar a Palavra que salva e transforma, acolhendo pessoas, vivendo em comunhão e preservando a família conforme os princípios bíblicos.

VISÃO

Ser uma Igreja que proclame o Evangelho até os confins da terra, promovendo ações que impactem a comunidade e façam diferença na sociedade, de forma criativa e coerente com os princípios bíblicos, valorizando cada faixa etária com seus dons e talentos.

VALORES

Uma Igreja que traz as marcas do Senhor Jesus como: Santidade, Hospitalidade, Amor, Lealdade, Operosidade e Missões.

ATIVIDADES SEMANAIS

DOMINGO
8h45 Escola Bíblica Dominical
10h Culto de Celebração
19h30 Culto de Celebração

SEGUNDA
07h Culto de Oração

QUARTA-FEIRA
18h30 Mães Intercessoras
19h30 Culto de Oração e Estudo Bíblico
19h30 Quarta Kids

ESCALA DE DOMINGO

Atividades		Escala | Hoje	Escala | Próximo Domingo
Apoio Logístico		**EQUIPE 04 | LÍDER:** ROGÉRIO BORGES **Equipe:** Elias / Jalney / Paulo Carvalho / Ronaldo	**EQUIPE 05 | LÍDER:** ANDRÉ SCHUH **Equipe:** Cristiano Nunes / Jair / Midson
Berçário	M	Priscila, Ana Luiza e Ana Clara	Elvira, Thalita e Júlia Hoffman
	N	Júlia A., Margareth, Mariana Borsoi e Tauhana	Dirce, Eliana e Bethânia
Maternal I	M	Andressa, Maria, Isadora e Amanda Vieira	Débora Estevam, Cristiane Altoé e Sara
	N	Amanda e Letícia	Márcia e Laura
Maternal II	M	Alice, Lucas e Vanessa	Neudi, Ludmila e Priscila Roldi
	N	Monique, Melissa, Mônica e Isadora	Denise e Rose
Pré-Escolar [5/6 anos]	M	Letícia, Camila, Ivie e Amanda	Alice, Michele, Ketty e Lívia
	N	Adriana, Elizabel e Adson Aroeira	Keila, Joelma Borges e Dani
Escolar [7/8 anos]	M	Ana Paula e Thays	Elaine, Esther e Davi
	N	Adriana, Elizabel e Adson Aroeira	Keila, Joelma Borges e Dani
Pré-Adolescentes [9/12 anos]	M	*	*
	N	**Culto em Família na Igreja**	**Joyce, Joéver, Karla, Max, Gabriella, Samuel, Alex e Shaira**
Apoio Culto Infantil		Patrícia Lannes	Patrícia Lannes
Diácono de Plantão	M	Lorena e Sônia Rios	*
	N	Gunther e Pininha	*
Ministério de Finanças		**M: Alaimar F. e Samuel C. | N: Caio e Leonilson**	**M: Paulo C. e Bruno L. | N: Adameire e Sidinei**
Tesoureiro		Gustavo	Daniel
Regente	M	Victor	Katia
	N	Victor	Adson
Pianista	M	Katia	Kellen
	N	Dani M.	João
Organista	M	Eunice	Eunice
	N	*	Heloiza
Momento Musical	M	Coro Kids	Quarteto Harmonia
	N	Coro Jovem	Quarteto Harmonia
Equipe de Louvor	M	4ª Kids	Pedro
	N	Min. Jovem	Gunther
Secretaria		Anna Clara	Andiara
Lanche Departamento Infantil		MEC	MEC
Recepção de Culto		Aline Mota	Simone da Mata
		Aline Mota	Simone da Mata
Sonotécnica		**M:** Ruyther **| N:** Ruyther	**M:** Marconi **| N:** Marconi
Multimídia		**M:** Alice **| N:** Yan	**M:** Breno **| N:** Larissa
Tv Web		Corte: * | 1. * | 2. * | 3. *	Corte: * | 1. * | 2. * | 3. *
		Corte: * | 1. * | 2. * | 3. *	Corte: * | 1. * | 2. * | 3. *
Fotografia		**M: Alcinda C. e Paulo César | N: Elias L. e Davi A.**	**M: Sabrina B. e Esther T. | N: Esther t. e Andressa M.**
Ambulatório	M	Dr. André Lucas	*
	N	Dra. Regina Loureiro	*

ESCALA DE QUARTA

Apoio Logístico
EQUIPE 04 \| LÍDER: ROGÉRIO BORGES

Berçário
Priscila, Ana Luiza e Ana Clara

Diácono de Plantão
Lorena e Sônia Rios

Dizimos e Ofertas
Rita de Cassia e Terezinha de Nazareth

Tesoureiro
Gustavo

Recepção de Culto
Aline Mota

Equipe de Louvor
Iago

Regente
Renata

Sonotécnica
Marconi

Multimídia
Andiara

Tv Web
Corte: * \| 1. * \| 2. * \| 3. *

Fotografia
Débora Estevam

IBMATADAPRAIA.ORG.BR

ACESSE TODO NOSSO CONTEÚDO ONLINE: CULTO AO VIVO, CULTOS GRAVADOS, BOLETIM DIGITAL, SERMÕES, AGENDA, FOTOS, NOTÍCIAS E MUITO MAIS!

@IBMATADAPRAIA

CURTA, COMPARTILHE E DIVULGUE NOSSAS REDES SOCIAIS.

SHALOM **UMA IGREJA QUE TRAZ AS MARCAS DO SENHOR JESUS!**

NOTAS

CONFERÊNCIAS DE ANIVERSÁRIO
Nesta sexta, sábado e domingo estaremos comemorando os 38 anos de organização da Igreja Batista em Mata da Praia. O pregador será o Pastor Tarcísio Guimarães, da Igreja Batista do Barro Preto (BH).

HOJE É O QUINTO DOMINGO DO MÊS!
Pela manhã o culto será voltado para as crianças, e, à noite, para os jovens e adolescentes.

CONVITE AO NOVO PASTOR DE JOVENS E ADOLESCENTES
Oremos para que o Senhor nos conduza ao nome que ele mesmo já escolheu.

PEQUENOS GRUPOS
Procure um PG perto de você e seja grandemente abençoado!

ALMOÇO DA CAMPANHA DE CONSTRUÇÃO "INDO MAIS ALÉM"
Vai acontecer no próximo domingo, após o Culto da Manhã. Adquira o seu voucher!

NATAL SOLIDÁRIO
Encerra-se hoje o prazo para que os presentes sejam entregues na Secretaria.

RETIRO DE CARNAVAL 2027
Se você foi sorteado, precisa fazer o primeiro pagamento na Secretaria!

EMBAIXADORES E MENSAGEIRAS
Reúnem-se todos os domingos às 18h.

CULTO PRÉ-TEENS
Estará de recesso em dezembro e janeiro.

ORAÇÃO MATINAL
Amanhã, às 07h, teremos o nosso encontro no Santuário.

"DESPERTAR DO CORPO"
Nas segundas e quartas, às 08h, temos aulas de ginástica gratuitas.

ENCONTRO DAS MÃES INTERCESSORAS
Venha orar pelo seu filho nesta quarta, às 18h30, na sala 113.

QUARTA KIDS
Uma programação muito animada aguarda as crianças de zero a doze anos nesta quarta às 19h30!

CULTO DE ORAÇÃO
Estaremos juntos no Santuário na próxima quarta-feira às 19h30, com mais um estudo da série "Uns Aos Outros".

PROGRAMA "EM SINTONIA"
Na próxima quinta-feira, às 20h, faremos a nossa última Live Mensal em 2026, com a final da GINCANA GOSPEL QUIZ.

"PARA VER O REI"
O Musical de Natal do Coro Infanto-Juvenil será apresentado no dia 13 de dezembro, às 19h30.

"ALGO MAIS" E "ENTRE AMIGOS"
Os adolescentes se reúnem na quinta às 19h45, e os jovens, na sexta às 20h.

TENDA JARDIM DE ORAÇÃO
Venha evangelizar conosco, neste sábado, a partir das 09h, na praça da feira em Jardim da Penha!

VISITA AO ASILO LAR DE PAZ
No próximo sábado, às 14h15min, vamos encerrar as visitas deste ano aos idosos na Serra. Você pode trazer presentes e doações e entregar na Secretaria.

CULTO DE GRATIDÃO
No próximo dia 12 de dezembro, às 19h45, nossos jovens e adolescentes promoverão uma celebração em gratidão pelos 16 anos de ministério na IBMP do Pastor Marcílio Estevam e por seu novo ministério. Toda Igreja está convidada a participar.

VIAGEM MISSIONÁRIA PARA A VILA MINHA PÁTRIA
Acontecerá entre 27 e 31 de janeiro. Maiores informações com o Pastor Gustavo.

ESTUDE MÚSICA EM NOSSA IGREJA!
Para informações e inscrições basta dirigir-se à Secretaria.

ORIENTAÇÃO PREVIDENCIÁRIA
Planeje a sua aposentadoria com o Pastor Almir Aguiar. Maiores informações na Secretaria.

JÁ BAIXOU O APLICATIVO DA IBMP?
Procure por "IB Mata da Praia" e baixe, gratuitamente, o nosso APP!

BANCO DE EMPREGOS
Para conferir, acesse: www.ibmatadapraia.org.br.

DIRETORIA E MINISTÉRIOS

PASTOR TITULAR E PRESIDENTE
Marcelo Rodrigues de Aguiar

VICE-PRESIDENTES
1º Alaimar Ribeiro Rodrigues Fiuza
2º Ismael de Souza Ferreira

SECRETÁRIOS
Eduarda Coelho André Azevedo
Iago Luiz Alves Novaes

MISSIONÁRIOS DAS MISSÕES
Pr. Carlos Augusto C. de Oliveira
Miss. Matheus A. S. de Melo
Miss. Micael da Cruz Felipe
Miss. Leandro Lago Castro
Miss. Carlos B. da Silva Júnior
Mss. Rodrigo Almeida Brito

PASTORES EMÉRITOS
Juracy Lemos
Orivaldo Pimentel Lopes

ADMINISTRAÇÃO
José Luiz de Souza França

ASSISTÊNCIA SOCIAL
Sônia M. Rios Graça Ribeiro

EDUCAÇÃO CRISTÃ
Patrícia Lannes Cunha

EVANGELISMO E MISSÕES
Pr. Gustavo M. Siqueira

FINANÇAS
Sidnei Rossi Siqueira Junior

JOVENS E ADOLESCENTES
Pr. Marcílio Estevam

FAMÍLIA
Pr. Danilo Hermogenes Secon

MÚSICA E ARTE
MM. Adson Luiz Ribeiro

TERCEIRA IDADE
Pr. Almir Rodrigues de Aguiar

IGREJA BATISTA EM MATA DA PRAIA
AV. DES. DERMEVAL LYRIO, 501 • MATA DA PRAIA • VITÓRIA - ES • 29065-340
27 3078.9090 27 99706.2131 IGREJA@IBMATADAPRAIA.ORG.BR

NOVOS MEMBROS



Andréa Meneguelli Negreiros
Reconciliação e Transferência



Clayton Ferreira da Silva
Transferência



Dasiana Rodrigues Seixas
Transferência



Eduardo Sousa Negreiros
Reconciliação e Transferência



Elisângela Mendes da Silva Araújo
Transferência



Erica Nunes da Silva Siqueira Netto
Aclamação



Jhennifer Mendes da Silva Araújo
Transferência



Lucas Siqueira Netto
Aclamação

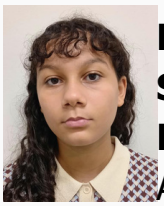

Luísa Nunes da Silva Siqueira Netto
Aclamação



Márcia Suely Diniz Oliveira
Reconciliação e Transferência



María da Penha Valt Oliveíra
Transferência

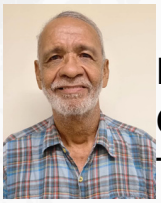

Marcos José de Oliveira
Transfêrencia

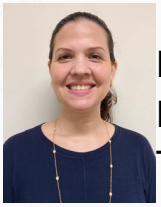

Priscilla de Andrade Batista da Silva
Transferência



Samuel Garcia dos Santos
Transferência

Total de Membros Ativos: 1425

DIRETORIA E MINISTÉRIOS

PASTOR TITULAR E PRESIDENTE
Marcelo Rodrigues de Aguiar

VICE-PRESIDENTES
1º Alaimar Ribeiro Rodrigues Fiuza
2º Ismael de Souza Ferreira

SECRETÁRIOS
Eduarda Coelho André Azevedo
Iago Luiz Alves Novaes

MISSIONÁRIOS DAS MISSÕES
Pr. Dalberto Monteiro
Miss. Matheus A. S. de Melo
Miss. Micael da Cruz Felipe
Miss. Leandro Lago Castro
Miss. Carlos B. da Silva Júnior
Mss. Rodrigo Almeida Brito

PASTORES EMÉRITOS
Juracy Lemos
Orivaldo Pimentel Lopes

ADMINISTRAÇÃO
José Luiz de Souza França

ASSISTÊNCIA SOCIAL
Sônia M. Rios Graça Ribeiro

EDUCAÇÃO CRISTÃ
Patrícia Lannes Cunha

EVANGELISMO E MISSÕES
Pr. Gustavo M. Siqueira

FINANÇAS
Sidnei Rossi Siqueira Junior

JOVENS E ADOLESCENTES
Pr. Marcílio Estevam

FAMÍLIA
Pr. Danilo Hermogenes Secon

MÚSICA E ARTE
MM. Adson Luiz Ribeiro

TERCEIRA IDADE
Pr. Almir Rodrigues de Aguiar